EG 69 Der Morgenstern ist aufgedrungen

Tiefe Fassung / Stimmen in Bb

Nur M 1 und B 1 oder M 2 und B 2

Mel.: 15. Jh, Satz: Andreas Jahn

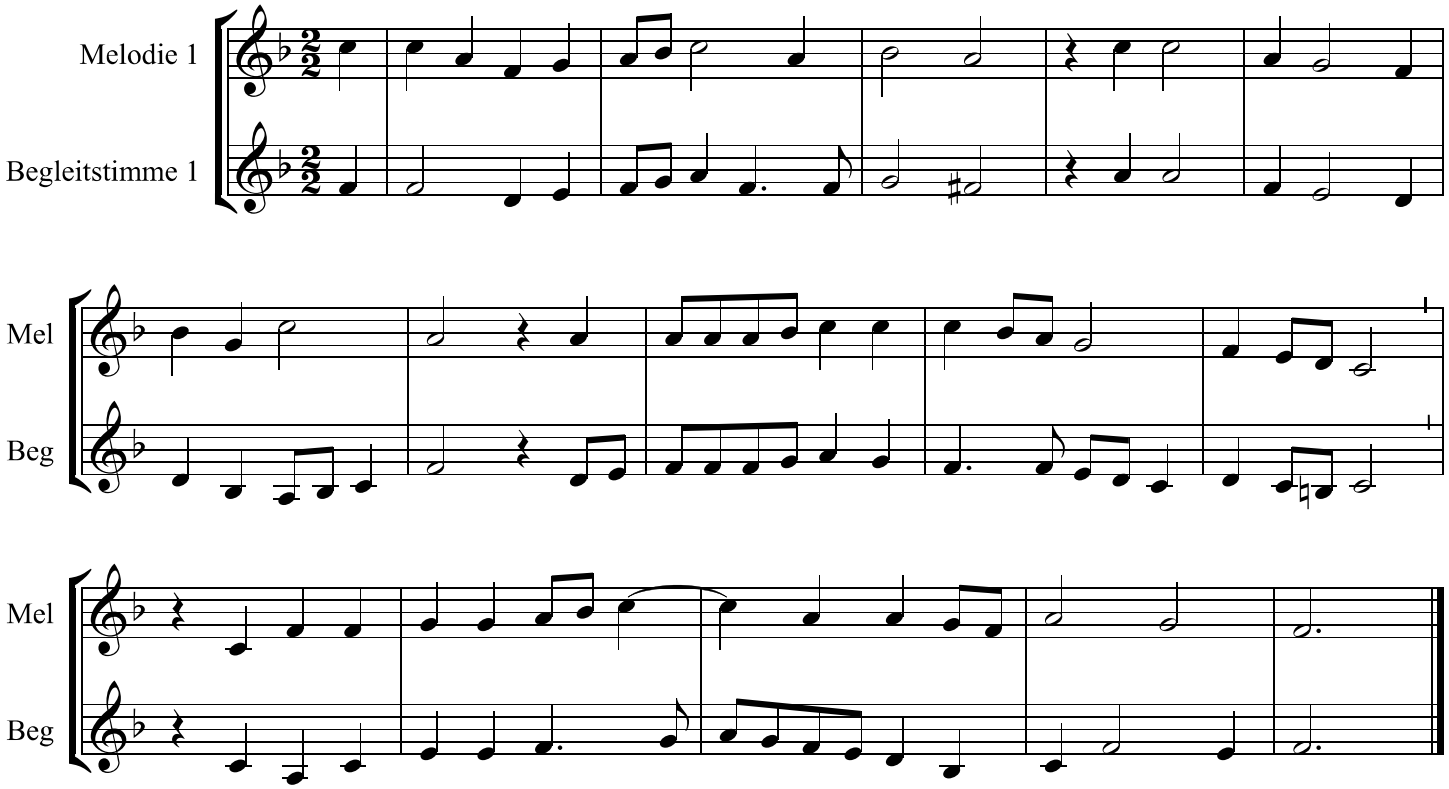

Copyright © Andreas Jahn 2020